

Wohnung 01:

112,91 m²

zzgl. Terrassen: 12,54 m² (50,17 m² x 0,25)

Summe: 125,45 m²

Die Grundrissgestaltungen We 01-02 und die Flächenangaben sind vorbehaltlich der ausstehenden Ergebnisse des Vermessers, Statikers, Brandschutzsachverständigen und TGA-Planers

Wohnung 02:

107,06 m²

zzgl. Terrasse : 5,96 m² (23,83 m² x 0,25)

Summe: 113,02 m²

11440

OK Gel.: 114,80

OK Gel.: 110,65

OK Gel.: 110,94

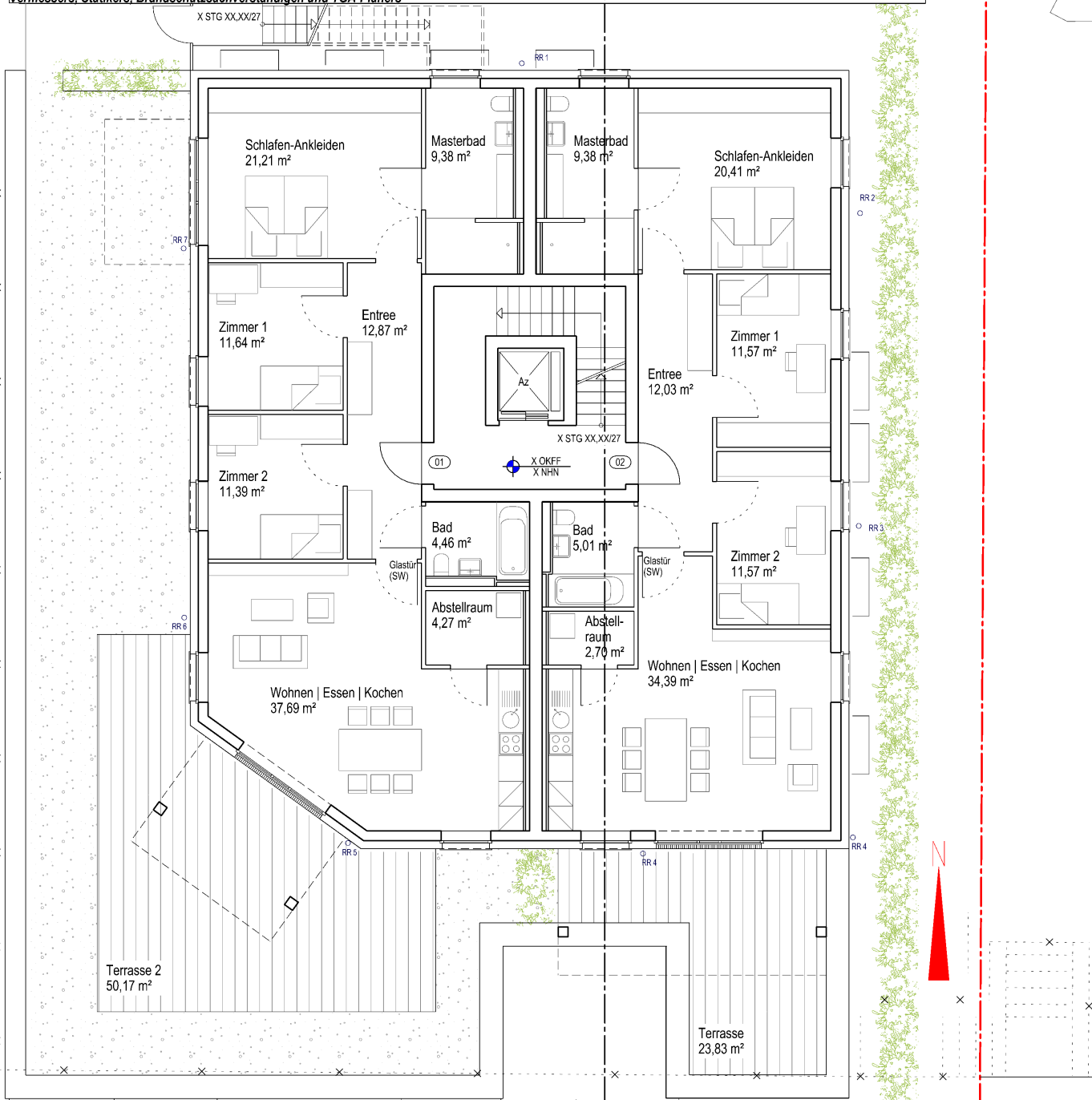

GERLICH ARCHITEKTUR STÄDTEBAU
PLANUNG GESTALTUNG UMSETZUNG

BAUANTRAG
Vorabzug

BAUHERR

Daniel von Baum Immobilien GmbH
Am Buschhäuschen 64
42115 Wuppertal

ARCHITEKT

Dipl.-Ing., Architekt
Dominik Gerlich
Katenerbergerstraße 89
42115 Wuppertal

AKNW 101627

PROJEKT

Neubau eines Mehrfamilienhauses
Gründelle 5, Velbert - Langenberg

Datum 08.05.2019 Planart Maßstab
1:100

Grundriss Erdgeschoss 02